

## Průkaz energetické náročnosti budovy

vydaný podle zákona č. 406/2000 Sb. o hospodaření energií  
vyhlášky č. 78/2013 Sb. o energetické náročnosti budov ve znění  
pozdějších předpisů

---

RD Hajany - Typ B1 - 1014/3  
Hajany  
664 43, Hajany  
katastrální území Hajany [636541]  
parc. č. 1014/3



### **Energetický specialista**

Ing. Ctibor Hůlka  
Číslo oprávnění: 269

### **Evidenční číslo**

90496.1

### **Datum vydání**

26.9.2018

### **Verze dokumentu**

První vydání

## 1. SEZNAM PODKLADŮ

1. Objednávka ze dne 24.9.2018 dle nabídky D2018-030189.
2. Vyhláška MPO č. 78/2013 Sb. O energetické náročnosti budov
3. ČSN 73 0540-1 (73 0540) Tepelná ochrana budov - Část 1: Terminologie
4. ČSN 73 0540-2 (73 0540) Tepelná ochrana budov - Část 2: Požadavky
5. ČSN 73 0540-3 (73 0540) Tepelná ochrana budov - Část 3: Návrhové hodnoty veličin
6. ČSN 73 0540-4 (73 0540) Tepelná ochrana budov - Část 4: Výpočtové metody
7. ČSN EN ISO 13370 (73 0559) Tepelné chování budov - Přenos tepla zeminou - Výpočtové metody
8. ČSN EN ISO 13790 Energetická náročnost budov
9. Zákon 406/2000 Sb. O hospodaření energií
10. Projektová dokumentace v elektronické podobě, zodpovědný projektant Ing. arch. Josef Pálka, datum vyhotovení 05/2017.
11. Informace od objednatele

## 2. STRUČNÝ POPIS BUDOVY

Posuzovaným objektem je rodinný dům, který je součástí dvojdomu. Obvodové stěny objektu jsou vyzděny z keramických dutinových cihel tl. 300 mm a opatřeny kontaktním zateplovacím systémem s tepelnou izolací z EPS s minerální vatou tl. 150 mm. Část obvodového zdiva je opatřena dřevěným obkladem s tepelnou izolací z minerální vaty tl. 100 mm. Pultové střechy jsou zatepleny tepelnou izolací z EPS 100 tl. 240-320 mm. Podlaha terasy na garáži je zateplena tepelnou izolací z EPS 100 tl. 150-170 mm. Skladba podlahy na terénu obsahuje tepelnou izolaci z EPS 150 tl. 120 mm. Skladba podlahy na terénu v garáži obsahuje tepelnou izolaci z EPS 150 tl. 100 mm. Podlahy nad exteriérem obsahují tepelnou izolaci z minerální vaty v celkové tl. 280 mm. Podlaha obytných prostor nad garáží obsahuje tepelnou izolaci z minerální vaty v celkové tl. 230 mm. Okna a vstupní dveře jsou plastové zasklené izolačním dvojsklem.

## 3. STRUČNÝ POPIS TECHNICKÉHO ZAŘÍZENÍ BUDOVY

Zdrojem tepla pro objekt je kondenzační plynový kotel. Ohřev teplé vody je zajištěn v zásobníku o objemu 120 litrů, který je ohříván pomocí plynového kotle. Větrání objektu je přirozené infiltrací a okny.

## 4. DOPLŇUJÍCÍ ÚDAJE

-

## 5. NAVRHOVANÁ OPATŘENÍ

### 5.1 Stavební prvky a konstrukce:

*V této kategorii není navrhováno žádné opatření.*

### 5.2 Technické systémy budovy:

*V této kategorii není navrhováno žádné opatření.*

### 5.3 Obsluha a provoz systémů:

*V této kategorii není navrhováno žádné opatření.*

### 5.4 Ostatní:

*V této kategorii není navrhováno žádné opatření.*

### 5.5 Doporučení k realizaci a zdůvodnění

Na základě posouzení nejsou doporučena žádná další opatření pro snížení energetické náročnosti budovy.

## PROTOKOL PRŮKAZU

Identifikační číslo dokumentu:

2018-017801-KrP

Evidenční číslo z databáze ENEX:

90496.1

### Účel zpracování průkazu

<input checked="" type="checkbox"/> Nová budova <input type="checkbox"/> Prodej budovy nebo její části <input type="checkbox"/> Větší změna dokončené budovy <input type="checkbox"/> Jiný účel zpracování:	<input type="checkbox"/> Budova užívaná orgánem veřejné moci <input type="checkbox"/> Pronájem budovy nebo její části
--	--

### Základní informace o hodnocené budově

Identifikační údaje budovy	
Adresa budovy (místo, ulice, popisné číslo, PSČ):	Hajany, Hajany , 664 43
Katastrální území:	636541
Parcelní číslo:	1014/3
Datum uvedení budovy do provozu (nebo předpokládané datum uvedení do provozu):	2018
Vlastník nebo stavebník:	REAL major, s.r.o.
Adresa:	Kobylnická 894/8 66451 Šlapanice
IČ:	27723976
Tel./e-mail:	/

Typ budovy		
<input checked="" type="checkbox"/> Rodinný dům	<input type="checkbox"/> Bytový dům	<input type="checkbox"/> Budova pro ubytování a stravování
<input type="checkbox"/> Administrativní budova	<input type="checkbox"/> Budova pro zdravotnictví	<input type="checkbox"/> Budova pro vzdělávání
<input type="checkbox"/> Budova pro sport	<input type="checkbox"/> Budova pro obchodní účely	<input type="checkbox"/> Budova pro kulturu
<input type="checkbox"/> Jiné druhy budovy:		

Geometrické charakteristiky budovy		
Parametr	jednotky	hodnota
Objem budovy V (objem částí budovy s upravovaným vnitřním prostředím vymezený vnějšími povrchy konstrukcí obálky budovy)	[m <sup>3</sup> ]	580,7
Celková plocha obálky budovy A (součet vnějších ploch konstrukcí ohraničujících objem budovy V)	[m <sup>2</sup> ]	376,6
Objemový faktor tvaru budovy A/V	[m <sup>2</sup> /m <sup>3</sup> ]	0,65
Celková energeticky vztažná plocha budovy A <sub>c</sub>	[m <sup>2</sup> ]	171,6

Druhy energie (energonositelé) užívané v budově		
<input type="checkbox"/> Hnědé uhlí	<input type="checkbox"/> Černé uhlí	
<input type="checkbox"/> Topný olej	<input type="checkbox"/> Propan-butan/LPG	
<input type="checkbox"/> Kusové dřevo, dřevní štěpka	<input type="checkbox"/> Dřevěné peletky	
<input checked="" type="checkbox"/> Zemní plyn	<input checked="" type="checkbox"/> Elektřina	
<input type="checkbox"/> Soustava zásobování tepelnou energií (dálkové teplo): <i>podíl OZE:</i> <input type="checkbox"/> do 50% včetně, <input type="checkbox"/> nad 50% do 80%, <input type="checkbox"/> nad 80%		
<input type="checkbox"/> Energie okolního prostředí (např. sluneční energie) <i>účel:</i> <input type="checkbox"/> na vytápění, <input type="checkbox"/> pro přípravu teplé vody, <input type="checkbox"/> na výrobu elektrické energie		
<input type="checkbox"/> Jiná paliva nebo jiný typ zásobování:		
Druhy energie dodávané mimo budovu		
<input type="checkbox"/> Elektřina	<input type="checkbox"/> Teplo	<input checked="" type="checkbox"/> Žádné

## Informace o stavebních prvcích a konstrukcích a technických systémech

### A) stavební prvky a konstrukce

#### a.1) požadavky na součinitel prostupu tepla

Konstrukce obálky budovy (ZÓNA Z1)	Plocha $A_j$	Součinitel prostupu tepla			Činitel teplotní redukce $b_j$	Měrná ztráta prostupem tepla $H_{T,j}$
		Vypočtená hodnota $U_j$	Referenční hodnota $U_{N,rq,j}$	Splněno		
	[m <sup>2</sup> ]	[W/(m <sup>2</sup> .K)]	[W/(m <sup>2</sup> .K)]	(ANO/NE)	[-]	[W/K]
STN-1 1-EXT Obvodová stěna z tvarovek POROTHERM 30 Profi P15 M3 se zateplovacím systémem s tepelnou izolací z minerální vaty tl. 150 mm	77,8	0,19	-	-	1,00	14,46
STN-2 1-EXT Obvodová stěna z tvarovek POROTHERM 30 Profi P15 M3 se zateplovacím systémem s tepelnou izolací z minerální vaty tl. 150 mm - cihelný obklad	8,1	0,20	-	-	1,00	1,62
STN-3 1-EXT Obvodová stěna z tvarovek POROTHERM 30 Profi P15 M3 s tepelnou izolací z minerální vaty tl. 100 mm - dřevěný obklad	34,6	0,22	-	-	1,00	7,58
PDL-6 1-EXT Podlaha nad venkovním prostorem s tepelnou izolací z minerální vaty tl. 250 mm	13,5	0,14	-	-	1,00	1,92
VYP-7 1-EXT Vstupní dveře JZ	3,3	1,20	-	-	1,00	4,01
VYP-8 1-EXT Okna JZ	17,3	1,20	-	-	1,00	20,77
VYP-9 1-EXT Okna SZ	5,0	1,20	-	-	1,00	5,98
VYP-10 1-EXT Okna JV	15,1	1,20	-	-	1,00	18,11
STR-12 1-EXT Střešní konstrukce s EPS 100 tl. 240-320 mm	97,0	0,15	-	-	1,00	14,07
Přirážka na tepelné vazby $\Delta U_{em} = 0,02$ [W/(m <sup>2</sup> K)]	-	-	-	-	-	5,43

PDL(z)-4 Podlaha na terénu s EPS 150 tl. 120 mm	1-ZEM	74,6	0,27	-	-	0,73	13,27
Přirážka na tepelné vazby $\Delta U_{em} = 0,02$ [W/(m <sup>2</sup> K)]		-	-	-	-		1,49
STN-14 Nosná stěna z tvarovek Porotherm 30 Profi P15 M3	1-2	21,4	0,56	-	-	0,69	8,33
PDL-15 Podlaha nad garáží s tepelnou izolací z minerální vaty tl. 30 mm a 200 mm	1-2	9,0	0,17	-	-	0,69	1,03
Přirážka na tepelné vazby $\Delta U_{em} = 0,02$ [W/(m <sup>2</sup> K)]		-	-	-	-	-	0,42
<b>Celkem</b>		<b>376,6</b>	-	-	-	-	<b>118,50</b>

Poznámka: Hodnocení splnění požadavku je vyžadováno jen u větší změny dokončené budovy a při jiné, než větší změně dokončené budovy v případě požadavku na energetickou náročnost budovy podle §6 odst. 2 písm. c).

Konstrukce nevytápěného prostoru (NEVYTÁPĚNÝ PROSTOR Z2)	Plocha A <sub>j</sub>	Součinitel prostupu tepla			Činitel teplotní redukce b <sub>j</sub>	Měrná ztráta prostupem tepla H <sub>T,j</sub>	
		Vypočtená hodnota U <sub>j</sub>	Referenční hodnota U <sub>N,rq,j</sub>	Splněno			
	[m <sup>2</sup> ]	[W/(m <sup>2</sup> .K)]	[W/(m <sup>2</sup> .K)]	(ANO/NE)	[-]	[W/K]	
STN-2 Obvodová stěna z tvarovek POROTHERM 30 Profi P15 M3 se zateplovacím systémem s tepelnou izolací z minerální vaty tl. 150 mm - cihelný obklad	2-EXT	34,5	0,20	-	-	1,00	6,93
VYP-8 Okna JZ	2-EXT	1,5	1,20	-	-	1,00	1,80
VYP-11 Garážová vrata	2-EXT	6,4	1,50	-	-	1,00	9,57
STR-13 Terasa s EPS 100 prům tl. 150-170 mm	2-EXT	12,6	0,10	-	-	1,00	1,31
Přirážka na tepelné vazby $\Delta U_{em} = 0,02$ [W/(m <sup>2</sup> K)]		-	-	-	-	-	1,10
PDL(z)-5 Podlaha na terénu s EPS 150 tl. 100 mm - garáž	2-ZEM	21,6	0,32	-	-	0,74	4,71
Přirážka na tepelné vazby $\Delta U_{em} = 0,02$ [W/(m <sup>2</sup> K)]		-	-	-	-		0,43

STN-14	2-1						
Nosná stěna z tvarovek Porotherm 30 Profi P15 M3		21,4	0,56	-	-	-0,69	-8,33
PDL-15	2-1						
Podlaha nad garáží s tepelnou izolací z minerální vaty tl. 30 mm a 200 mm		9,0	0,17	-	-	-0,69	-1,03
Přirážka na tepelné vazby $\Delta U_{em} = 0,02$ [W/(m <sup>2</sup> K)]		-	-	-	-	-	-0,42
<b>Celkem</b>		<b>107,0</b>	<b>-</b>	<b>-</b>	<b>-</b>	<b>-</b>	<b>16,07</b>

## a.2) požadavky na průměrný součinitel prostupu tepla

Zóna	Převažující návrhová vnitřní teplota $\theta_{im,j}$	Objem zóny $V_j$	Referenční hodnota průměrného součinitele prostupu tepla zóny $U_{em,R,j}$
	[°C]	[m <sup>3</sup> ]	[W/(m <sup>2</sup> .K)]
zóna 1 - Obytné prostory	20,0	580,65	0,34

Budova	Průměrný součinitel prostupu tepla budovy		
	Vypočtená hodnota $U_{em}$ ( $U_{em} = H_T/A$ )	Referenční hodnota $U_{em,R}$ ( $U_{em,R} = \Sigma(V_j \cdot U_{em,R,j})/V$ )	Splněno
	[W/(m <sup>2</sup> K)]	[W/(m <sup>2</sup> K)]	(ANO/NE)
Budova celkem	0,31	0,34	ANO

Poznámka: Hodnocení splnění požadavku je vyžadováno u nové budovy, budovy s téměř nulovou spotřebou energie a u větší změny dokončené budovy v případě plnění požadavku na energetickou náročnost budovy podle § 6 odst. 2 písm. a) a písm.b).

## B) technické systémy

### b.1.a) vytápění

Hodnocená budova/zóna	Typ zdroje	Energonositel	Pokrytí dílčí potřeby energie na vytápění	Jmenovitý tepelný výkon	Účinnost výroby energie zdrojem tepla <sup>2)</sup> $\eta_{H,gen} /$ $COP_{H,gen}$	Účinnost distribuce energie na vytápění $\eta_{H,dis}$	Účinnost sdílení energie na vytápění $\eta_{H,em}$
	(-)	(-)	[%]	[kW]	[%] / [-]	[%]	[%]
<b>Referenční budova</b>	<b>x<sup>1)</sup></b>	<b>x</b>	<b>x</b>	<b>x</b>	<b>80 / -</b>	<b>85</b>	<b>80</b>
Z1	K 1	zemní plyn	100	0	94 / -	87	88

Poznámka: <sup>1)</sup> symbol x znamená, že není nastaven požadavek na referenční hodnotu,

<sup>2)</sup> v případě soustavy zásobování tepelnou energií se nevyplňuje

### b.1.b) požadavky na účinnost technického systému k vytápění

Hodnocená budova / zóna	Typ zdroje	Účinnost výroby energie zdrojem tepla $\eta_{H,gen}$ nebo $COP_{H,gen}$	Účinnost výroby energie referenčního zdroje tepla $\eta_{H,gen,rq}$ nebo $COP_{H,gen}$	Požadavek splněn
	(-)	[%] nebo [-]	[%] nebo [-]	(ANO/NE)
Z1	K 1 - Plynový kondenzační kotel	-	-	-

Poznámka: Hodnocení splnění požadavku je vyžadováno jen u větší změny dokončené budovy a při jiné, než větší změně dokončené budovy v případě plnění požadavku na energetickou náročnost budovy podle § 6 odst. 2 písm. c).

### b.2.a) chlazení

Hodnocená budova / zóna	Typ zdroje	Energonositel	Pokrytí dílčí potřeby energie na chlazení	Jmenovitý chladicí výkon	Chladicí faktor zdroje chladu $EER_{C,gen}$	Účinnost distribuce energie na chlazení $\eta_{C,dis}$	Účinnost sdílení energie na chlazení $\eta_{C,em}$
	(-)	(-)	[%]	[kW]	[-]	[%]	[%]
Referenční budova	x	x	x	x	-	-	-

### b.2.b) požadavky na účinnost technického systému k chlazení

Hodnocená budova / zóna	Typ systému chlazení	Chladicí faktor zdroje chladu $EER_{C,gen}$	Chladicí faktor referenčního zdroje chladu $EER_{C,gen}$	Požadavek splněn
	(-)	[-]	[-]	(ANO/NE)

Poznámka: Hodnocení splnění požadavku je vyžadováno jen u větší změny dokončené budovy a při jiné, než větší změně dokončené budovy v případě plnění požadavku na energetickou náročnost budovy podle § 6 odst. 2 písm. c).

### b.3.) větrání

Hodnocená budova / zóna	Typ větracího systému	Energonositel	Tepelný výkon	Chladicí výkon	Pokrytí dílčí potřeby energie na větrání	Jmenovitý elektrický příkon systému větrání	Jmenovitý objemový průtok větracího vzduchu	Měrný příkon ventilátoru systému nuceného větrání $SFP_{ahu}$
	(-)	(-)	[kW]	[kW]	[%]	[kW]	[m <sup>3</sup> /h]	[Ws/m <sup>3</sup> ]
Referenční budova	x	x	x	x	x	x	x	1750



#### b.4.a) úprava vlhkosti vzduchu - vlhčení

Hodnocená budova / zóna	Typ systému vlhčení	Energonositel	Jmenovitý elektrický příkon	Jmenovitý tepelný výkon	Pokrytí dílčí dodané energie na úpravu vlhkosti	Účinnost zdroje úpravy vlhkosti systému vlhčení $\eta_{RH+,gen}$
	(-)	(-)	[kW]	[kW]	[%]	[%]
Referenční budova	x	x	x	x	x	70
Z1	-	-	-	-	-	-

#### b.4.b) úprava vlhkosti vzduchu - odvlhčení

Hodnocená budova / zóna	Typ systému odvlhčení	Energonositel	Jmenovitý elektrický příkon	Jmenovitý tepelný výkon	Pokrytí dílčí potřeby energie na úpravu odvlhčení	Jmenovitý chladicí výkon	Účinnost zdroje úpravy vlhkosti systému odvlhčení $\eta_{RH-,gen}$
	(-)	(-)	[kW]	[kW]	[%]	[kW]	[%]
Referenční budova	x	x	x	x	x	x	65
Z1	-	-	-	-	-	-	-

#### b.5.a) příprava teplé vody (TV)

Hodnocená budova / zóna	Systém přípravy TV v budově	Energonositel	Pokrytí dílčí potřeby energie na přípravu teplé vody	Jmenovitý příkon pro ohřev TV	Objem zásobníku TV	Účinnost zdroje tepla pro přípravu teplé vody $\eta_{W,gen} / COP_{W,gen}^{2)}$	Měrná tepelná ztráta zásobníku teplé vody vztažená k objemu zásobníku v litrech $Q_{W,st}$	Měrná tepelná ztráta rozvodů teplé vody vztažená k délce rozvodů teplé vody $Q_{W,dis}$
	(-)	(-)	[%]	[kW]	[litry]	[%] / [-]	[kWh/(lden)]	[kWh/(mden)]
Referenční budova	x <sup>1)</sup>	x	x	x	x	85 / -	0,0070 (0,0050)	0,1500
TV 1 (Z1)	TV <sub>sys</sub> 1	zemní plyn	100	K-1 [0]	120.00	K-1 [94/-]	0.0070	0.1500

Poznámka: <sup>1)</sup> symbol **x** znamená, že není nastaven požadavek na referenční hodnotu,

<sup>2)</sup> v případě soustavy zásobování tepelnou energií se nevyplňuje

### b.5.b) požadavky na účinnost technického systému k přípravě teplé vody

Hodnocená budova / zóna	Typ systému k přípravě teplé vody	Účinnost zdroje tepla pro přípravu teplé vody	Účinnost referenčního zdroje tepla pro přípravu teplé vody	Požadavek splněn
		$\eta_{W,gen}$ nebo $COP_{W,gen}$	$\eta_{W,gen,rq}$ nebo $COP_{W,gen}$	
(-)		[%] nebo [-]	[%] nebo [-]	(ANO/NE)
TV 1 (Z1)	K 1 - Plynový kondenzační kotel	-	-	-

Poznámka: Hodnocení splnění požadavku je vyžadováno jen u větší změny dokončené budovy a při jiné, než větší změně dokončené budovy v případě plnění požadavku na energetickou náročnost budovy podle § 6 odst. 2 písm. c).

### b.6) osvětlení

Hodnocená budova / zóna	Typ osvětlovací soustavy	Pokrytí dílčí potřeby energie na osvětlení	Celkový elektrický příkon osvětlení budovy	Průměrný měrný příkon pro osvětlení vztážený k osvětlenosti zóny
		[-]	[kW]	$P_{L,lx}$ [W/(m <sup>2</sup> lx)]
Referenční budova	x	x	x	0,05
Zóna 1	Zářivkové osvětlení	100	$P_n = 0,221$	0,05
Zóna 2	Zářivkové osvětlení	100	$P_n = 0,022$	0,05

### Energetická náročnost hodnocené budovy

#### a) seznam uvažovaných zón a dílčí dodané energie v budově

Hodnocená budova/zóna	Vytápěná $EP_H$	Chlazení $EP_C$	Nucené větrání $EP_F$		Příprava teplé vody $EP_W$	Osvětlení $EP_L$	Výroba z OZE nebo kombinované výroby elektriny a tepla	
			Bez úpravy vlhčení	S úpravou vlhčení			Pro budovu	i dodávku mimo budovu
Z1	<input checked="" type="checkbox"/>	<input type="checkbox"/>	<input type="checkbox"/>	<input type="checkbox"/>	<input checked="" type="checkbox"/>	<input checked="" type="checkbox"/>	<input type="checkbox"/>	<input type="checkbox"/>
Z2	<input type="checkbox"/>	<input type="checkbox"/>	<input type="checkbox"/>	<input type="checkbox"/>	<input type="checkbox"/>	<input checked="" type="checkbox"/>	<input type="checkbox"/>	<input type="checkbox"/>

## b) dílčí dodané energie

ř.			Vytápění		Chlazení		Větrání		Úprava vlhkosti vzduchu		Příprava teplé vody		Osvětlení	
			Ref. Budova	Hod. budova	Ref. Budova	Hod. budova	Ref. Budova	Hod. budova	Ref. Budova	Hod. budova	Ref. Budova	Hod. budova	Ref. Budova	Hod. budova
(1)	Potřeba energie	[kWh/rok]	11 395	9 357,5	0,00	0,00	-	-	0,00	0,00	1 987,0	1 987,0	-	-
(2)	Vypočtená spotřeba energie	[kWh/rok]	20 946	13 003	0,00	0,00	0,00	0,00	0,00	0,00	3 988,7	3 606,8	634,96	632,80
(3)	Pomocná energie	[kWh/rok]	82,97	75,78	0,00	0,00	0,00	0,00	0,00	0,00	0,00	0,00	-	-
(4)	Dílčí dodaná energie (ř.4) = (ř.2) + (ř.3)	[kWh/rok]	21 029	13 078	0,00	0,00	0,00	0,00	0,00	0,00	3 988,7	3 606,8	634,96	632,80
(5)	Měrná dílčí dodaná energie na celkovou energeticky vztahnou plochu (ř.4) / m <sup>2</sup>	[kWh/(m <sup>2</sup> rok)]	122,55	76,22	0,00	0,00	0,00	0,00	0,00	0,00	23,25	21,02	3,70	3,69

**c) výrobná energie umístěná v budově, na budově nebo pomocných objektech**

Typ výroby	Využitelnost vyrobené energie	Vyrobena energie	Faktor celkové primární energie	Faktor neobnovitelné primární energie	Celková primární energie	Neobnovitelná primární energie
jednotky		[kWh/rok]	[-]	[-]	[kWh/rok]	[kWh/rok]
Kogenerační jednotka EP <sub>CHP</sub> teplo	Budova					
	Dodávka mimo budovu					
Kogenerační jednotka EP <sub>CHP</sub> elektřina	Budova					
	Dodávka mimo budovu					
Fotovoltaické panely EP <sub>PV</sub> elektřina	Budova					
	Dodávka mimo budovu					
Solární termické systémy Q <sub>H,sc,sys</sub> teplo	Budova					
	Dodávka mimo budovu	-	-	-	-	-
Jiné	Budova					
	Dodávka mimo budovu					

**d) rozdělení dílčích dodaných energií, celkové primární energie a neobnovitelné primární energie podle energonositelů**

Energonositel	Dílčí vypočtená spotřeba energie / Pomocná energie	Faktor celkové primární energie	Faktor neobnovitelné primární energie	Celková primární energie	Neobnovitelná primární energie
	[kWh/rok]	[-]	[-]	[kWh/rok]	[kWh/rok]
elektrická energie	708,58	3,2	3,0	2 267,44	2 125,73
zemní plyn	16 609,39	1,1	1,1	18 270,33	18 270,33
<b>Celkem</b>	<b>17 317,97</b>	<b>x</b>	<b>x</b>	<b>20 537,78</b>	<b>20 396,06</b>

**e) požadavek na celkovou dodanou energii**

(6)	Referenční budova	[kWh/rok]	25 652,45	Splněno (ANO/NE)	ANO
(7)	Hodnocená budova		17 317,97		
(8)	Referenční budova	[kWh/(m²rok)]	149,50		
(9)	Hodnocená budova		100,93		

### f) požadavek na neobnovitelnou primární energii

(10)	Referenční budova	[kWh/rok]	26 623,57	Splněno (ANO/NE)	ANO
(11)	Hodnocená budova		20 396,06		
(12)	Referenční budova (ř.10 / m <sup>2</sup> )	[kWh/(m <sup>2</sup> rok)]	155,16		
(13)	Hodnocená budova (ř.11 / m <sup>2</sup> )		118,87		

### g) primární energie hodnocené budovy

(14)	Celková primární energie	[kWh/rok]	20 537,78
(15)	Obnovitelná primární energie (ř.14-ř.11)	[kWh/rok]	141,72
(16)	Využití obnovitelných zdrojů energie z hlediska primární energie (ř.15 / ř.14 x 100)	[%]	0,69

### **Analýza technické, ekonomické a ekologické proveditelnosti alternativních systémů dodávek energie u nových budov a u větší změny dokončených budov**

Posouzení proveditelnosti				
Alternativní systémy	Místní systémy dodávky energie využívající energii z OZE	Kombinovaná výroba elektřiny a tepla	Soustava zásobování tepelnou energií	Tepelné čerpadlo
Technická proveditelnost	ANO	NE	NE	ANO
Ekonomická proveditelnost	NE	NE	NE	NE
Ekologická proveditelnost	ANO	ANO	NE	ANO
<b>Doporučení k realizaci a zdůvodnění</b>	Na základě analýzy není doporučen žádný z posuzovaných alternativních zdrojů energie.			
<b>Datum zpracování analýzy</b>	26.9.2018			
<b>Zpracovatel analýzy</b>	Ing. Petr Kropáč			
<b>Energetický posudek</b>	povinnost vypracovat energetický posudek			NE
	energetický posudek je součástí analýzy			NE
	datum vypracování energetického posudku			-
	zpracovatel energetického posudku			-

## Stanovení doporučených opatření pro snížení energetické náročnosti budovy

Popis opatření	Předpokládaná dodaná energie	Předpokládaná úspora celkové dodané energie	Předpokládaná úspora neobnovitelné primární energie
	[MWh/rok]	[kWh/rok]	[kWh/rok]
<i>Stavební prvky a konstrukce budovy:</i>			
OP <sub>s</sub> 1 -	-	-	-
<i>Technické systémy budovy:</i>			
vytápění	-	-	-
chlazení	-	-	-
větrání	-	-	-
úprava vlhkosti vzduchu	-	-	-
příprava teplé vody	-	-	-
osvětlení	-	-	-
<i>Obsluha a provoz systémů budovy:</i>			
-	-	-	-
<i>Ostatní - uveďte jaké:</i>			
-	-	-	-
<b>Celkově</b>	<b>17,32</b>	<b>0,0</b>	<b>0,0</b>

### Posouzení vhodnosti doporučených opatření

Opatření	Stavební prvky a konstrukce budovy	Technické systémy budovy	Obsluha a provoz systémů budovy	Ostatní - uvést jaké
Technická vhodnost	ANO	ANO	ANO	NE
Funkční vhodnost	ANO	ANO	NE	NE
Ekonomická vhodnost	NE	NE	NE	NE
<b>Doporučení k realizaci a zdůvodnění</b>	Na základě posouzení nejsou doporučena žádná další opatření pro snížení energetické náročnosti budovy.			
<b>Datum vypracování doporučených opatření</b>	26.9.2018			
<b>Zpracovatel navržených doporučených opatření</b>	Ing. Petr Kropáč			
<b>Energetický posudek</b>	Energetický posudek je součástí posouzení navržených doporučených opatření			NE
	Datum vypracování energetického posudku			-
	Zpracovatel energetického posudku			-

## Závěrečné hodnocení energetického specialisty

<b>Nová budova nebo budova s téměř nulovou spotřebou energie</b>	
- Splňuje požadavek podle § 6 odst. 1	ANO
- Třída energetické náročnosti budovy pro celkovou dodanou energii	B
<b>Větší změna dokončené budovy nebo jiná změna dokončené budovy</b>	
- Splňuje požadavek podle § 6 odst. 2 písm. a)	-
- Splňuje požadavek podle § 6 odst. 2 písm. b)	-
- Splňuje požadavek podle § 6 odst. 2 písm. c)	-
- Plnění požadavků na energetickou náročnost budovy se nevyžaduje	-
- Třída energetické náročnosti budovy pro celkovou dodanou energii	-
<b>Budova užívaná orgánem veřejné moci</b>	
- Třída energetické náročnosti budovy pro celkovou dodanou energii	-
<b>Prodej nebo pronájem budovy nebo její části</b>	
- Třída energetické náročnosti budovy pro celkovou dodanou energii	-
<b>Jiný účel zpracování průkazu</b>	
- Třída energetické náročnosti budovy pro celkovou dodanou energii	-

## Identifikační údaje energetického specialisty, který zpracoval průkaz

Jméno a příjmení	Ing. Ctibor Hůlka
Číslo oprávnění MPO	269
Podpis energetického specialisty	

## Datum vypracování průkazu

Datum vypracování průkazu	26.9.2018
---------------------------	-----------

## Zdroj informací

Zdroj informací	<a href="https://www.mpo-efekt.cz/cz/ekis/i-ekis/">https://www.mpo-efekt.cz/cz/ekis/i-ekis/</a>
-----------------	---

# PRŮKAZ ENERGETICKÉ NÁROČNOSTI BUDOVY

vydaný podle zákona č. 406/2000 Sb., o hospodaření energií, a vyhlášky č. 78/2013 Sb. o energetické náročnosti budov

Ulice, číslo: **Hajany , k.ú. 636541, p.č.**

**1014/3**

PSČ, místo: **664 43, Hajany**

Typ budovy: **Rodinný dům**

Plocha obálky budovy: **376.58** m<sup>2</sup>

Objemový faktor tvaru A/V: **0.65** m<sup>2</sup>/m<sup>3</sup>

Celková energeticky vztažná plocha: **171.59** m<sup>2</sup>

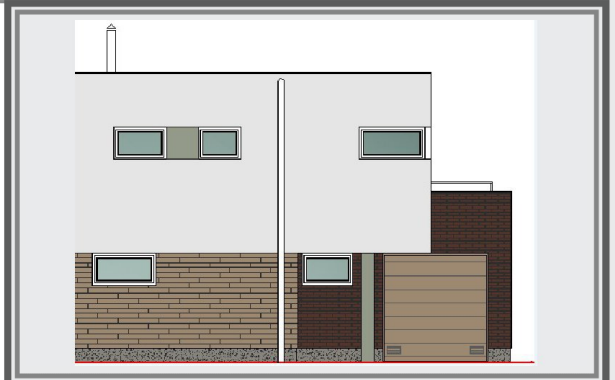

## ENERGETICKÁ NÁROČNOST BUDOVY

**Celková dodaná energie**  
(Energie na vstupu do budovy)

**Neobnovitelná primární energie**  
(Vliv provozu budovy na životní prostředí)

Měrné hodnoty kWh/(m<sup>2</sup>·rok)

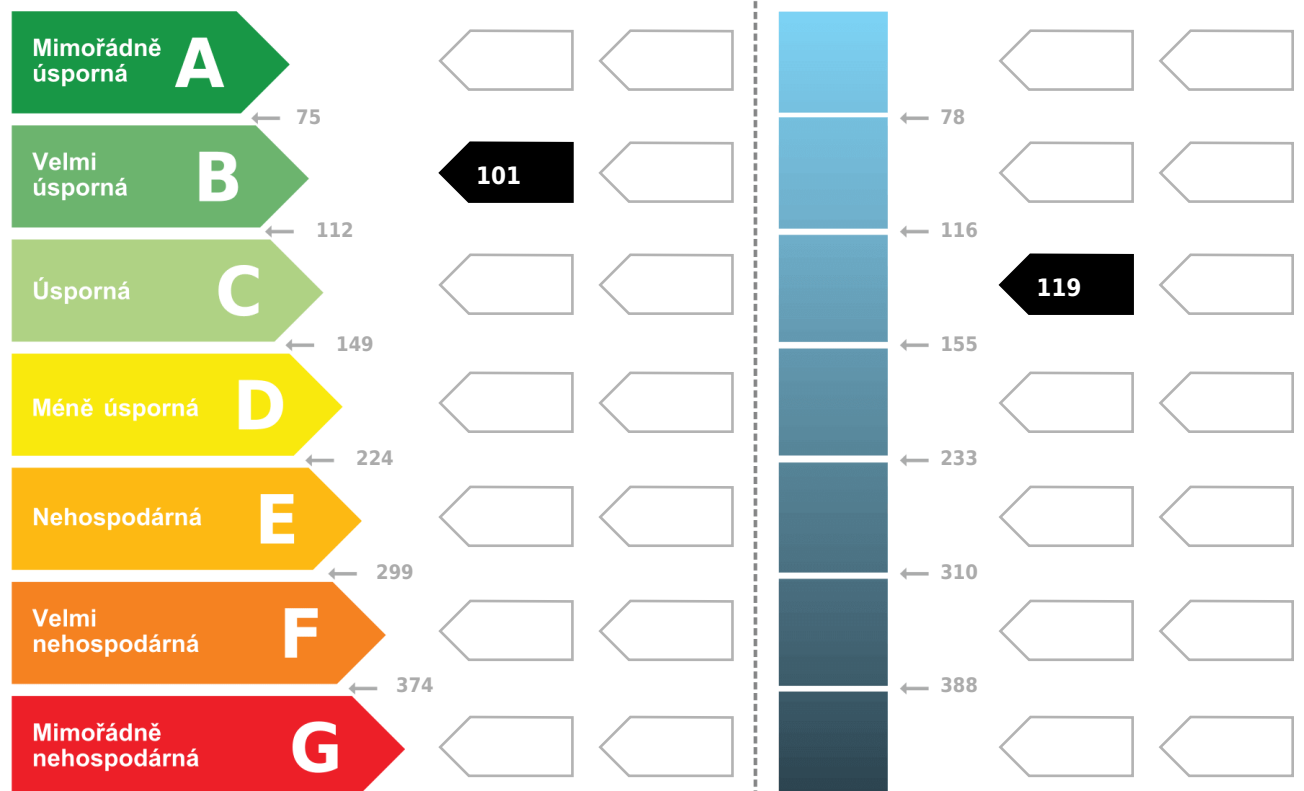

Hodnoty pro celou budovu  
MWh/rok

**17.3**

**20.4**



## DOPORUČENÁ OPATŘENÍ

Opatření pro	Stanovena
Vnější stěny:	<input type="checkbox"/>
Okna a dveře:	<input type="checkbox"/>
Střechu:	<input type="checkbox"/>
Podlahu:	<input type="checkbox"/>
Vytápění:	<input type="checkbox"/>
Chlazení/klimatizaci:	<input type="checkbox"/>
Větrání:	<input type="checkbox"/>
Přípravu teplé vody:	<input type="checkbox"/>
Osvětlení:	<input type="checkbox"/>
Jiné:	<input type="checkbox"/>

Popis opatření je v protokolu průkazu a vyhodnocení jejich dopadu na energetickou náročnost je znázorněno šipkou

Doporučení

## PODÍL ENERGOONOSITELŮ NA DODANÉ ENERGI

Hodnoty pro celou budovu [MWh/rok]

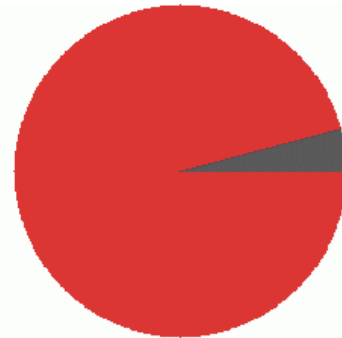

■ zemní plyn: 16.6  
■ elektrická energie: 0.7

## UKAZATELE ENERGETICKÉ NÁROČNOSTI BUDOVY

	Obálka budovy	Vytápění	Chlazení	Větrání	Úprava vlhkosti	Teplá voda	Osvětlení	
	$U_{em}$ W/(m <sup>2</sup> ·K)	Dílčí dodané energie					Měrné hodnoty	kWh/(m <sup>2</sup> ·rok)
Mimořádně úsporná	<b>A</b>							
	<b>B</b>							
	<b>C</b>							
	<b>D</b>							
	<b>E</b>							
	<b>F</b>							
	<b>G</b>							
Mimořádně neehospodárná								
	<b>0.31</b>					<b>21.0</b>	<b>3.7</b>	
		<b>76.2</b>						
<b>Hodnoty pro celou budovu</b>		<b>13.1</b>				<b>3.6</b>	<b>0.6</b>	
MWh/rok								

Zpracovatel: **Ing. Ctibor Hůlka**

Kontakt: **ctibor.hulka@dek-cz.com**

Osvědčení č.: **269**

Vyhotoveno dne: **26.9.2018**

Podpis: .....